

Patrimonio Arquitectónico Histórico

HOTEL MONTECASSINO



Esta increíble propiedad construida en 1901 como residencia de verano perteneció a la familia del Sr. Fernando Chiesa. Por años, esta familia pasaba aquí los veranos disfrutando de las serranías. La propiedad esta emplazada en un terreno elevado al este de las vías del ferrocarril y comprendía un predio de 4 a 5 hectáreas. Con el correr de los años los terrenos se fueron fraccionando quedando la casa con algo más de una hectárea y media. En los años de la explosión turística la propiedad es adaptada para convertirla en hotel. Así es como pasa a llamarse Hotel Montecassino en clara referencia a ese lugar en Italia. Años más tarde la propiedad es vendida a un Sindicato de Santa Fe quienes amplían su capacidad con nuevas construcciones y reformas poco felices que deforman el estilo original. A la construcción original se le agrego una construcción nueva cambiando la vista del frente que da al norte. Se cerraron las galerías del frente con vista hacia la estación y a partir de estas intervenciones dejo de ser un referente arquitectónico para ser uno más de los comercios hoteleros turísticos de poco o mejor dicho perdido estilo. El sindicato propietario del Hotel deja de trabajarlo y permanece cerrado por largos años, deteriorándose aun más. Finalmente, en el año 2006 es adquirido por la familia Camara quienes están reciclándolo, recuperando parte del estilo perdido y readaptando el resto para hacerlo nuevamente funcional y placentero.





Así se veía el Hotel Montecassino antes de las reformas

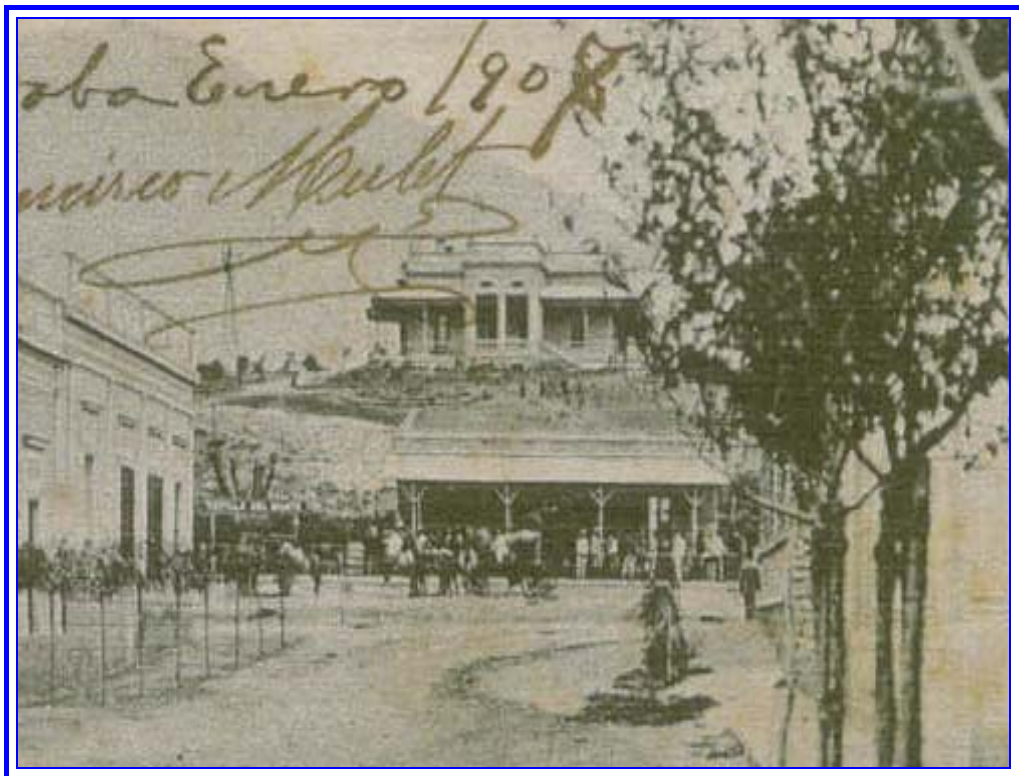

Así se venía por 1907 la casa en los Chiesa detrás de la estación de trenes.