

PATRIMONIO HISTORICO ARQUITECTONICO

SEGUNDA ESTACION DE TRENES DE CAPILLA DEL MONTE



Este edificio fue, en realidad, la segunda estación de trenes de la localidad ya que antes el tren se detenía en los cruces de las calles Pueyrredón y Moreno, el predio que hoy ocupa la Institución Don Orión, adquirido al ferrocarril y posteriormente donado por la familia Lamas. La nueva estación construida en piedra con una amplia galería hacia el andén. Cumplía las funciones de sala de espera y boletería. Tiene un ingreso lateral en cuya puerta posee un molinete. Detrás estaba la casa del Jefe de Estación.

Como se observa en la fotografía de época, no existía aun el nuevo edificio y el cuadro de estación se encontraba apenas alambrado. Los carruajes ingresaban hasta los vagones donde descendían los pasajeros. Hoy es utilizado como salón alternativo de usos múltiples del área de Cultura; se realizan allí los talleres de teatro o se dan charlas y conferencias. La parte posterior esta destinada a depósitos del área de Turismo y camarines del predio para espectáculos al aire libre "Gabriel Suárez".



Vista del tren detenido en la estación Capilla del Monte.

Nótese los carruajes y publico del lado opuesto al edificio de la estación.



Vista de la Estación de trenes desde la esquina de Diag. Buenos Aires y 25 de Mayo – 1907

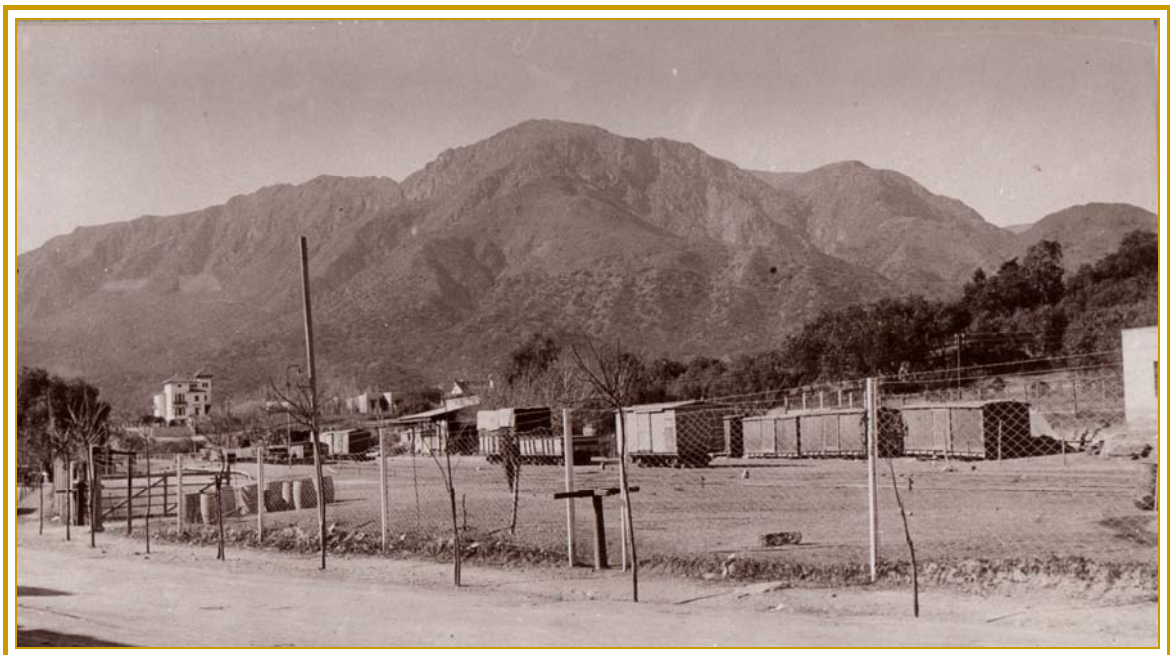

Fotografía donde se observa parte del cuadro de estación con los vagones de carga esperando en la playa de maniobras con el imponente Cerro Uritorco de fondo